

Schadendaten via GDV an die Nürnberger übertragen

Sehr geehrter SchwackeNet - Anwender,

um einen reibungslosen Versand Ihrer mir dem Schadenkalkulationsmodul EurotaxRepairEstimate (ERE) erstellten Kalkulationen via GDV an die Nürnberger Versicherung zu gewährleisten, empfehlen wir Ihnen, vor der ersten Nutzung der GDV-Versand-Funktion, folgende Einstellungen vorzunehmen:

1. Einstellungen im Bereich Administration innerhalb von SchwackeNet

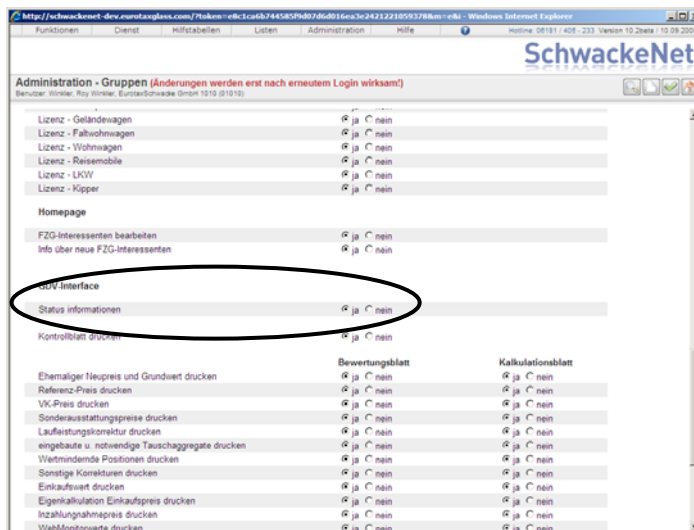

Um an die Versicherungen via GDV Daten zu übertragen, benötigen Sie das Modul ERE (EurotaxRepairEstimate). Für alle Nutzer dieses Moduls steht die GDV-Übertragung ohne zusätzliche Kosten zur Verfügung.

Im Menü „Administration“ – „Betrieb“ muss der entsprechende „GDV-Typ“ hinterlegt werden (entweder Sachver-

ständiger oder Werkstatt).

Um automatisch über Statusänderungen Ihrer versandten Nachrichten informiert zu werden, gehen Sie bitte in den Menüpunkt „Administration“ – „Admin Betrieb“ – „Gruppen“ und stellen den Schalter „Status Informationen“ unter „GDV Interface“ auf „ja“.

2. Einstellungen im Kalkulationsmodul

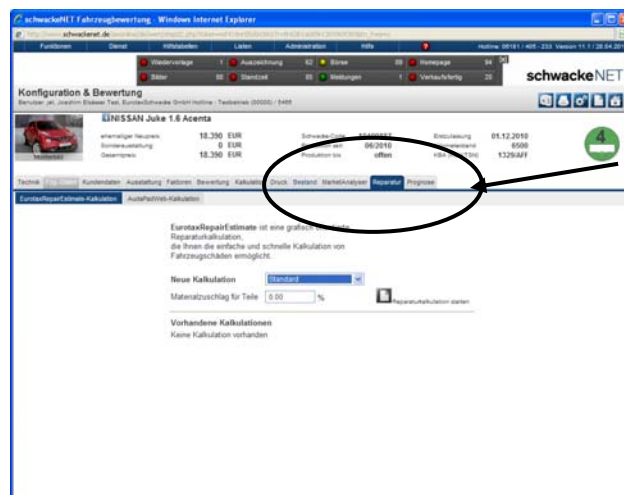

Wählen Sie innerhalb von SchwackeNet ein beliebiges Fahrzeug und wechseln Sie auf den Reiter „Reparatur“. Wählen Sie hier einen beliebigen Stundensatz und starten Sie das Kalkulationsmodul

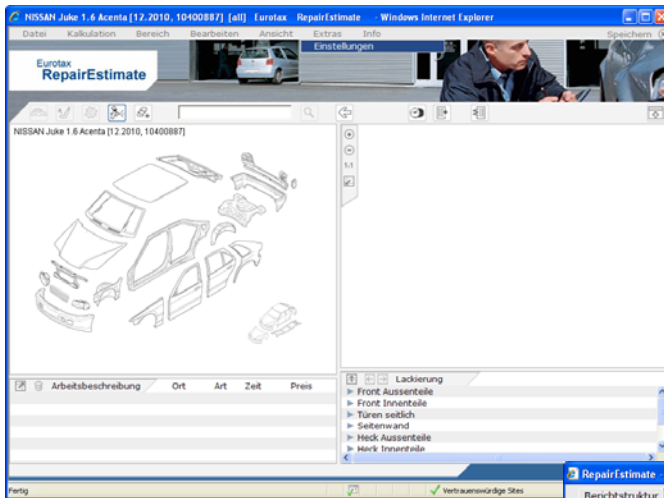

Nachdem das Kalkulationsmodul gestartet ist, wählen Sie hier in der Menüleiste die Auswahl „Extras – Einstellungen“

Vergeben Sie nun im angezeigten Fenster auf dem Reiter „Berichtsstruktur“ unter „Name der neuen Berichtsstruktur“ einen beliebigen Namen (z.B. Ihren Firmennamen) und klicken Sie anschliessend auf die Schaltfläche „Speichern“

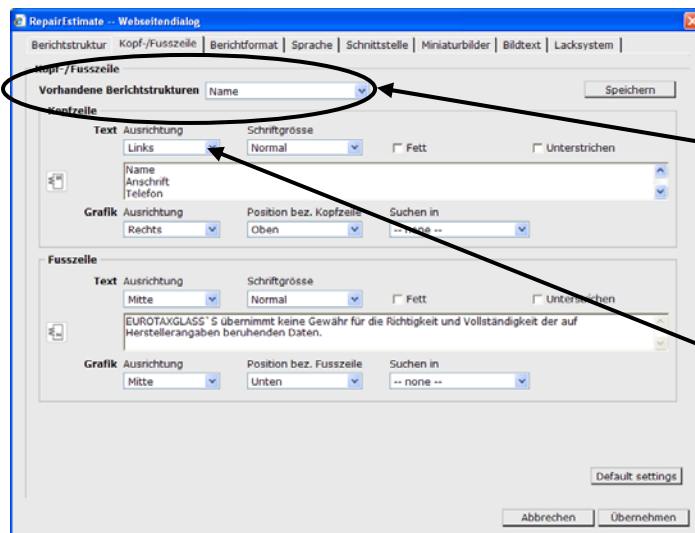
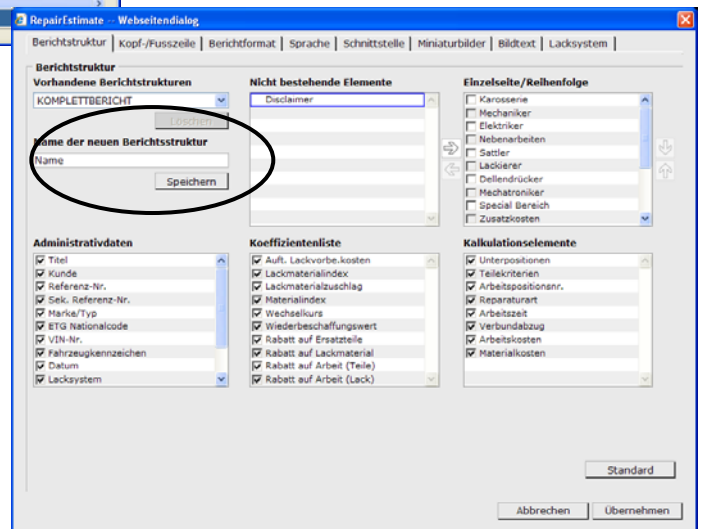

Wechseln Sie nun auf den Reiter „Kopf-/Fusszeilen“ und wählen Sie unter „Vorhandene Berichtsstrukturen“ den Namen aus, den Sie im Schritt vorher vergeben haben.

Klicken Sie nun im Bereich Kopfzeile in den Textbereich und schreiben Sie hier Ihre Firmenname, Anschrift und Telefonnummer rein. Klicken Sie anschliessend auf der

rechten Seite auf die Schaltfläche „Speichern“

Wechseln Sie nun auf den Reiter „Berichtformat“ und wählen Sie als „Standard Berichtstruktur“ ebenfalls den in den vorherigen Schritten vergebenen Namen. Klicken Sie anschliessend rechts unten auf „Übernehmen“.

Beenden Sie die Schadenkalkulation anschliessend über „Speichern“ (rechts oben).

Ihre Firmendaten werden nun bei jedem versenden einer Kalkulation via GDV in die Kalkulation eingebunden.

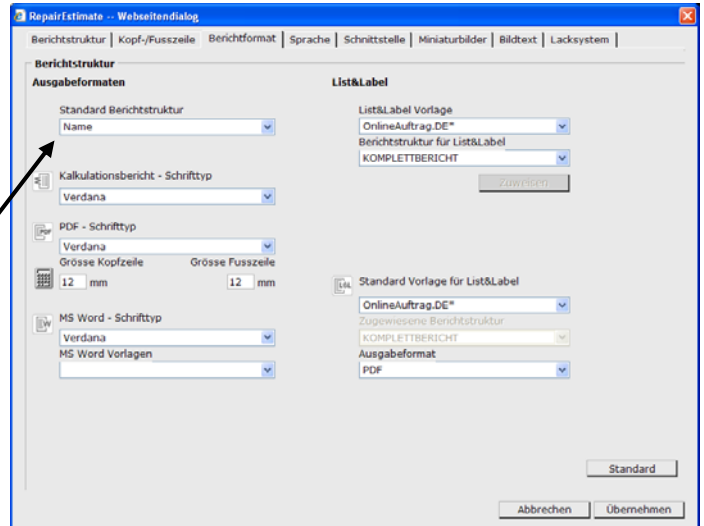

3. Einstellungen bei der Nürnberger Versicherung

Bitte tragen Sie in Ihrem Zugang bei der Nürnberger Versicherung die Daten für die GDV-Übertragung ein:

Anbindung GDV-Schadennetz	<input checked="" type="radio"/> Ja <input type="radio"/> Nein
Anbindung GDV-Schadennetz System	SchwackeNet
Kundennummer	



ACHTUNG!

Die „Kundennummer“ finden Sie im SchwackeNet direkt hinter der Händlernummer – mit Schrägstrich getrennt – im Kopfbereich von SchwackeNet.

Grundsätzliche Vorgehensweise zur GDV-Übertragung

Nachdem Sie eine ERE- Kalkulation durchgeführt haben, kann diese via GDV-Schnittstelle an die entsprechende Versicherung (vorausgesetzt diese Versicherung kann die Daten empfangen) weitergeleitet werden. Hierzu klicken Sie bitte auf die Schaltfläche „GDV-Export“.

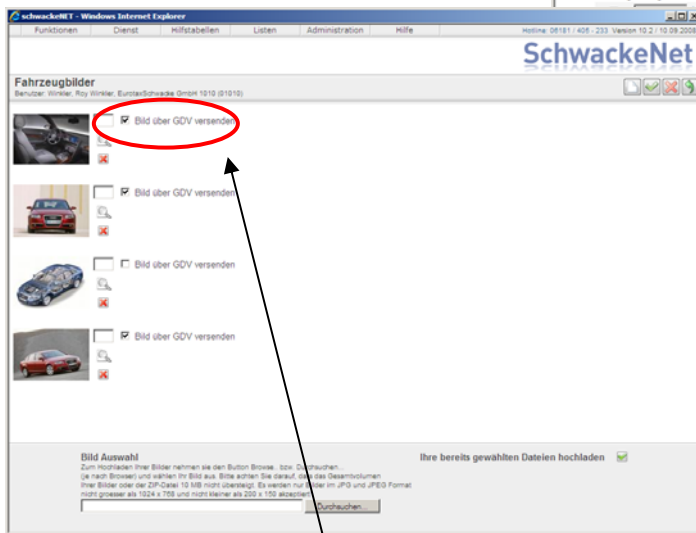
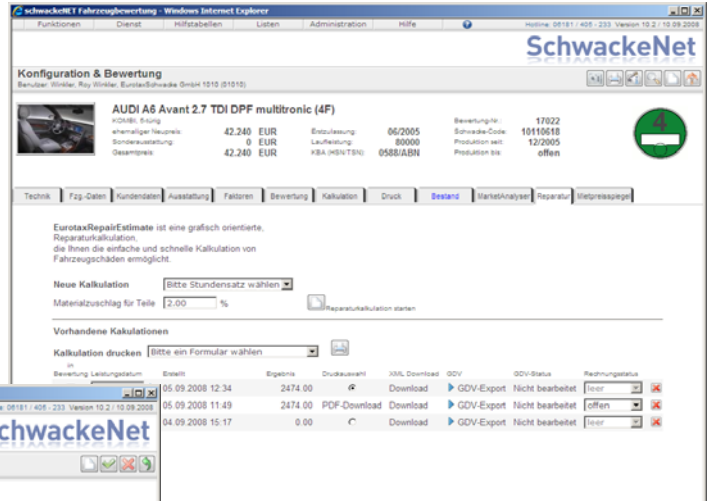

Achtung: Bitte achten Sie darauf, dass Sie alle Daten (Kundendaten, Bilder, Datum HU/AU ...) vor dem Aufruf des ERE eintragen, damit diese über GDV übertragen werden und auch auf den entsprechenden Ausdrucken erscheinen.

Speziell die einzelnen Bilder, die via GDV versendet werden sollen, müssen für den Versand gekennzeichnet werden. Klicken Sie hier einfach auf die Checkbox „Bild über GDV versenden“.

STOP: Bitte klicken Sie nur bei reellen GDV-Nachrichten (wirklichen Schadenmeldungen etc.) auf den Button „senden“, da diese Meldung direkt an die Versicherung weiter geleitet und dazu ein Schadensfall eröffnet wird. Sie befinden sich hier auf einem Live-System!

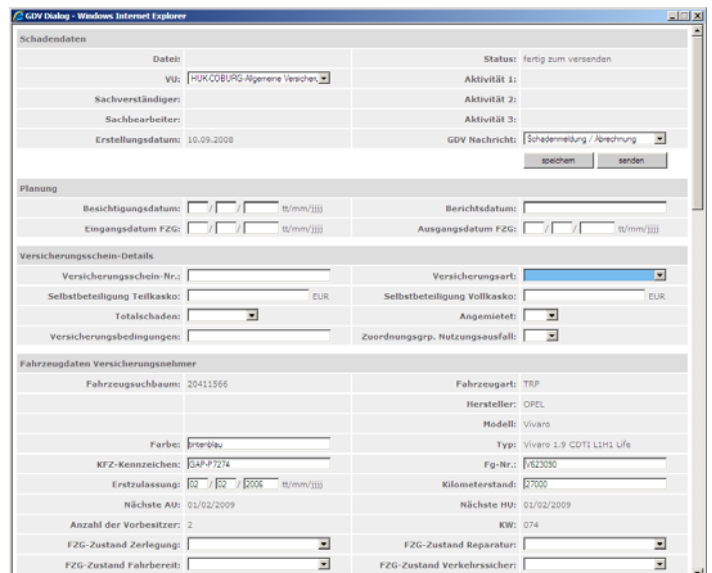

Wählen Sie im folgenden Fenster die entsprechende Versicherung und die „GDV-Nachricht“, welche Sie versenden wollen (z.B.: Schadenmeldung). Tragen Sie die eventuell noch nicht gefüllten Felder, die Sie an die Versicherung übertragen wollen nach (die blauen Felder sind hier **Pflichtfelder**) und klicken Sie auf den Button „An GDV senden“. Die gesamte Kalkulation mit allen Fahrzeug- und Kundendaten wird nun an die gewählte Versicherung übertragen.

Benutzer	Datum	Hersteller	Typ	Kennzeichen	Identifikator	Firma / Name
GDV Summe	04.09.2008	VW	Touareg 2.0 TDI DPF DSG Highline	04.09.2008 18.02.04	16732	Regio / Servus /
GDV Winkler	08.09.2008	AUDI	A8 Audi 2.7 TDI DPF Multitronic	02.09.2008 12.04.04	16721	Nachricht versandt
GDV Winkler	18.08.2008	TOYOTA	Camry Verso 1.8 S&L	18.08.2008 11.09.04	16721	Nachricht versandt
GDV Winkler	11.07.2008	TOYOTA	Camry Verso 1.8 S&L	L40350	TOYOTARENSBEMELN	Blau / Braun
GDV Winkler	12.06.2008	TOYOTA	Camry Verso 1.8 S&L	12.06.2008 17.04.13	16733	Nachricht versandt
GDV Winkler	09.05.2008	AUDI	A8 Audi 1.6	02.05.2008 17.03.20	16728	Fehler
GDV Winkler	02.05.2008	AUDI	A8 1.4	02.05.2008 17.03.20	16728	Fehler
GDV Winkler	11.05.2008	AUDI	A8 1.4	11.05.2008 17.03.20	16728	Fehler
GDV Winkler	24.04.2008	AUDI	A8 1.4	16.06.2008 16.09.28	16730	Anhänger ausgeliefert

Im Hauptmenü finden Sie nun einen Menüpunkt „GDV-Status“, der dem berechtigten User angezeigt wird, sobald sich der Status ändert. Hier kann über den „OK“ – Button direkt in das Fahrzeug gesprungen werden.

Über den „i-Button“ können Sie die entsprechenden Antworten der Versicherung oder eventuelle Fehlermeldungen einsehen. Sie werden automatisch im SchwackeNet informiert, wenn sich der Status Ihrer versandten Nachricht ändert (siehe Einstellungen).

Bei Fragen oder Problemen steht Ihnen unsere HOTLINE von Montag bis Freitag zwischen 8.00 und 18.00 Uhr unter nachstehender Rufnummer zur Verfügung:

Bei Fragen oder Problemen steht Ihnen unsere HOTLINE von Montag bis Freitag zwischen 8.00 und 18.00 Uhr unter nachstehender Rufnummer zur Verfügung:

Hotlinenummer EurotaxSchwacke: 06181 / 405 233